Саратовский государственный медицинский университет имени В. И. Разумовского

Комбинированная противоопухолевая терапия в исследованиях in vivo и in vitro

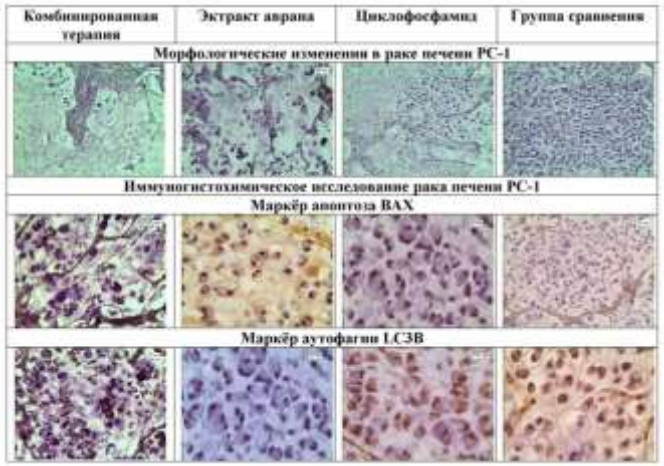

Проект НИИ Фундаментальной и клинической уронефрологии СГМУ им. В.И. Разумовского.

Разработан способ комбинированной терапии опухолевых процессов, изучены морфологические и иммунногистохимические особенности комбинированного влияния цитостатика (циклофосфамида) и экстракта аврана лекарственного на опухолевые клетки рака печени РС-1 и рака почки А498 в экспериментах *in vivo* и *in vitro*.

Получен патент на изобретение способа комбинированной терапии рака печени РС-1 в эксперименте.